

**Dr. phil. Sandra Waldenberger**  
 Historische Sprachstufen des Deutschen (SoSe2010\_050395)  
 Erfasste Fragebögen = 41



Auswertungsteil der geschlossenen Fragen

Legende

Frage

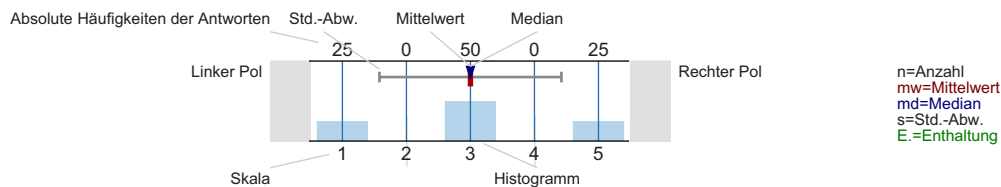

Allgemeine Angaben

<sup>1\_A)</sup> Fachsemester

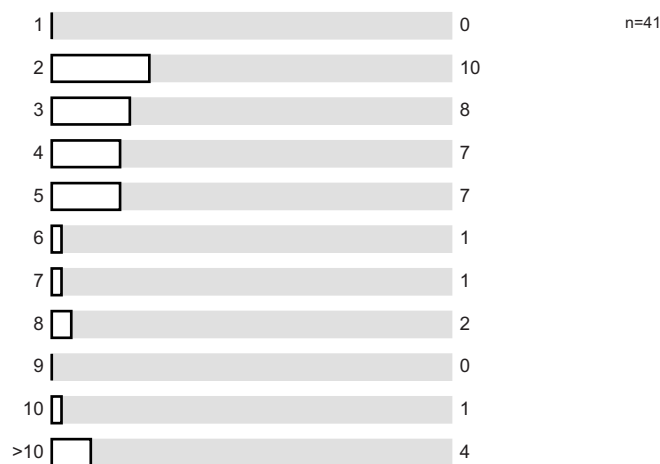

<sup>1\_B)</sup> Ich besuche diese Veranstaltung als...

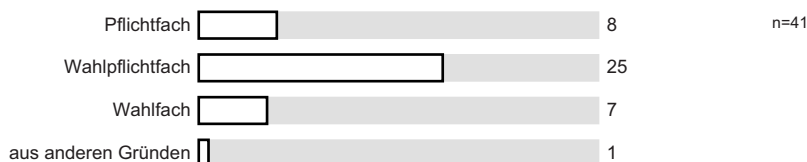

<sup>1\_C)</sup> Ich besuche diese Veranstaltung...

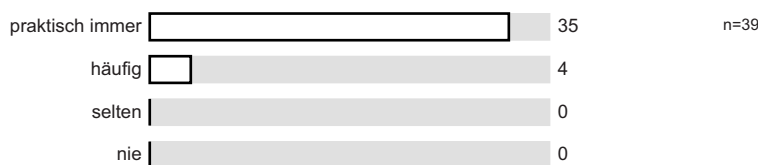



2\_K) ...stellt hilfreiche und sinnvolle Begleitmaterialien (Literatur, Skripte, Blackboard, Folien, Arbeitspapiere) zur Verfügung.

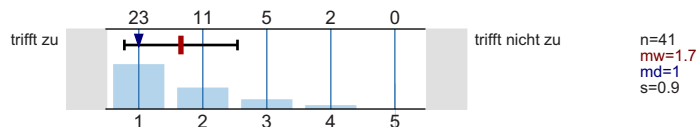

In der Lehrveranstaltung...

3\_A) ...werden die angekündigten fachlichen Inhalte der Veranstaltung vermittelt.

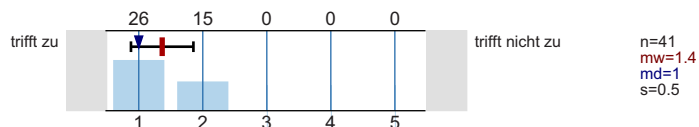

3\_B) ...werden weitere Schlüsselkompetenzen vermittelt.

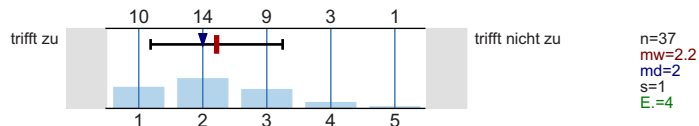

3\_C) ...werden die fachspezifischen Methoden und/ oder Denkweisen vermittelt.

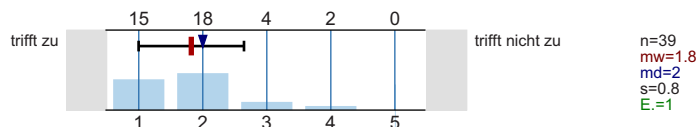

3\_D) ...wird ein schlüssiges Gesamtkonzept verfolgt.

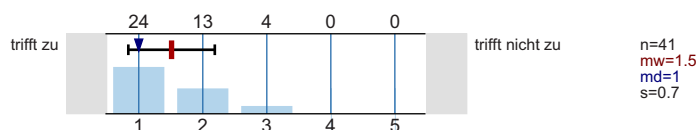

Äußere Rahmenbedingungen...

4\_A) ...Die Ausstattung der Räumlichkeiten entspricht den Anforderungen.

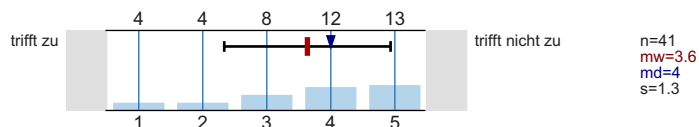

4\_B) ...Die Veranstaltung verlief ohne Störungen durch Kommilitonen/ innen.

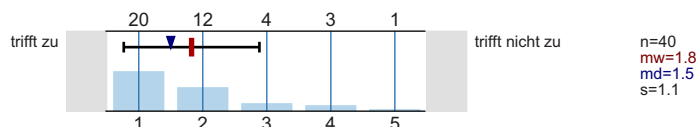

Dieser Fragebogen...

5\_A) ...deckt die mir wichtigen Aspekte ab.

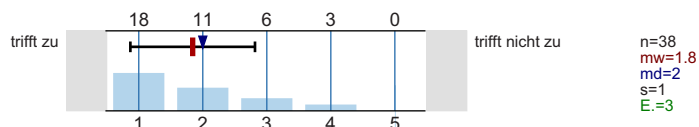

5\_B) ...enthält klare und verständliche Fragen.

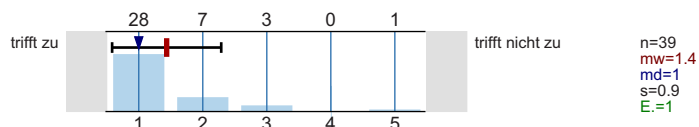

Gesamtbewertung der Veranstaltung:

6\_A) Vergeben Sie hier Ihre Gesamtnote

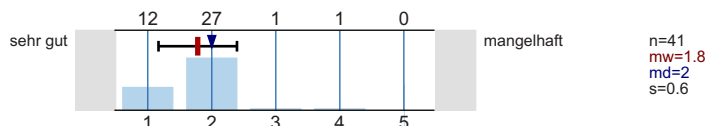

# Profillinie

Teilbereich: Fakultät für Philologie  
 Name der/des Lehrenden: Dr. phil. Sandra Waldenberger  
 Titel der Lehrveranstaltung: Historische Sprachstufen des Deutschen  
 (Name der Umfrage)

Vergleichslinie: Gesamtmittelwert der Fakultät V (SoSe 2010)

